

			Valor do BDI =>	0,01		Valor com BDI =>	0,06	
Composição	Código Banco	Descrição	Tipo	Und	Quant.	Valor Unit	Total	
	95389 SINAPI	CURSO DE CAPACITAÇÃO PARA OPERADOR DE BETONEIRA ESTACIONÁRIA/MISTURADOR (ENCARGOS COMPLEMENTARES) - HORISTA	SEDI - SERVIÇOS DIVERSOS	H	1,0000000	0,07	0,07	
Insumo	00037666 SINAPI	OPERADOR DE BETONEIRA ESTACIONARIA / MISTURADOR	Mão de Obra	H	0,0067000	11,56	0,07	
			MO sem LS =>	0,07	LS =>	0,00	MO com LS =>	0,07
			Valor do BDI =>	0,01		Valor com BDI =>	0,08	
Composição	Código Banco	Descrição	Tipo	Und	Quant.	Valor Unit	Total	
	95356 SINAPI	CURSO DE CAPACITAÇÃO PARA OPERADOR DE DEMARCADORA DE FAIXAS (ENCARGOS COMPLEMENTARES) - HORISTA	SEDI - SERVIÇOS DIVERSOS	H	1,0000000	0,09	0,09	
Insumo	00044501 SINAPI	OPERADOR DE DEMARCADORA DE FAIXAS DE TRAFEGO HORISTA	Mão de Obra	H	0,0067000	14,75	0,09	
			MO sem LS =>	0,09	LS =>	0,00	MO com LS =>	0,09
			Valor do BDI =>	0,02		Valor com BDI =>	0,11	
Composição	Código Banco	Descrição	Tipo	Und	Quant.	Valor Unit	Total	
	95357 SINAPI	CURSO DE CAPACITAÇÃO PARA OPERADOR DE ESCAVADEIRA (ENCARGOS COMPLEMENTARES) - HORISTA	SEDI - SERVIÇOS DIVERSOS	H	1,0000000	0,15	0,15	
Insumo	00004234 SINAPI	OPERADOR DE ESCAVADEIRA	Mão de Obra	H	0,0094000	16,17	0,15	
			MO sem LS =>	0,15	LS =>	0,00	MO com LS =>	0,15
			Valor do BDI =>	0,03		Valor com BDI =>	0,18	
Composição	Código Banco	Descrição	Tipo	Und	Quant.	Valor Unit	Total	
	95358 SINAPI	CURSO DE CAPACITAÇÃO PARA OPERADOR DE GUINCHO (ENCARGOS COMPLEMENTARES) - HORISTA	SEDI - SERVIÇOS DIVERSOS	H	1,0000000	0,16	0,16	
Insumo	00004253 SINAPI	OPERADOR DE GUINCHO OU GUINCHEIRO	Mão de Obra	H	0,0133000	12,07	0,16	
			MO sem LS =>	0,16	LS =>	0,00	MO com LS =>	0,16
			Valor do BDI =>	0,04		Valor com BDI =>	0,20	
Composição	Código Banco	Descrição	Tipo	Und	Quant.	Valor Unit	Total	
	95359 SINAPI	CURSO DE CAPACITAÇÃO PARA OPERADOR DE GUINDASTE (ENCARGOS COMPLEMENTARES) - HORISTA	SEDI - SERVIÇOS DIVERSOS	H	1,0000000	0,16	0,16	
Insumo	00004254 SINAPI	OPERADOR DE GUINDASTE	Mão de Obra	H	0,0133000	12,07	0,16	
			MO sem LS =>	0,16	LS =>	0,00	MO com LS =>	0,16
			Valor do BDI =>	0,04		Valor com BDI =>	0,20	
Composição	Código Banco	Descrição	Tipo	Und	Quant.	Valor Unit	Total	
	95363 SINAPI	CURSO DE CAPACITAÇÃO PARA OPERADOR DE MOTONIVELADORA (ENCARGOS COMPLEMENTARES) - HORISTA	SEDI - SERVIÇOS DIVERSOS	H	1,0000000	0,12	0,12	
Insumo	00004239 SINAPI	OPERADOR DE MOTONIVELADORA	Mão de Obra	H	0,0067000	18,41	0,12	

Alencar Mendonça de Oliveira
 CREA - 038239 - DICE

FLS: 304
 CMJ/CT

MO sem LS => 0,12 LS => 0,00 MO com LS => 0,12
 Valor do BDI => 0,03 Valor com BDI => 0,15

	Código Banco	Descrição	Tipo	Und	Quant.	Valor Unit	Total	
Composição	95360 SINAPI	CURSO DE CAPACITAÇÃO PARA OPERADOR DE MÁQUINAS E EQUIPAMENTOS (ENCARGOS COMPLEMENTARES) - HORISTA	SEDI - SERVIÇOS DIVERSOS	H	1,0000000	0,13	0,13	
Insumo	00004230 SINAPI	OPERADOR DE MAQUINAS E TRATORES DIVERSOS (TERRAPLANAGEM)	Mão de Obra	H	0,0094000	14,04	0,13	
			MO sem LS =>		0,13	LS =>	0,00 MO com LS =>	0,13
			Valor do BDI =>		0,03		Valor com BDI =>	0,16

	Código Banco	Descrição	Tipo	Und	Quant.	Valor Unit	Total	
Composição	95364 SINAPI	CURSO DE CAPACITAÇÃO PARA OPERADOR DE PÁ CARREGADEIRA (ENCARGOS COMPLEMENTARES) - HORISTA	SEDI - SERVIÇOS DIVERSOS	H	1,0000000	0,10	0,10	
Insumo	00004248 SINAPI	OPERADOR DE PA CARREGADEIRA	Mão de Obra	H	0,0067000	16,15	0,10	
			MO sem LS =>		0,10	LS =>	0,00 MO com LS =>	0,10
			Valor do BDI =>		0,02		Valor com BDI =>	0,12

	Código Banco	Descrição	Tipo	Und	Quant.	Valor Unit	Total	
Composição	95371 SINAPI	CURSO DE CAPACITAÇÃO PARA PEDREIRO (ENCARGOS COMPLEMENTARES) - HORISTA	SEDI - SERVIÇOS DIVERSOS	H	1,0000000	0,24	0,24	
Insumo	00004750 SINAPI	PEDREIRO (HORISTA)	Mão de Obra	H	0,0172000	14,17	0,24	
			MO sem LS =>		0,24	LS =>	0,00 MO com LS =>	0,24
			Valor do BDI =>		0,06		Valor com BDI =>	0,30

	Código Banco	Descrição	Tipo	Und	Quant.	Valor Unit	Total	
Composição	95372 SINAPI	CURSO DE CAPACITAÇÃO PARA PINTOR (ENCARGOS COMPLEMENTARES) - HORISTA	SEDI - SERVIÇOS DIVERSOS	H	1,0000000	0,17	0,17	
Insumo	00004783 SINAPI	PINTOR (HORISTA)	Mão de Obra	H	0,0120000	14,17	0,17	
			MO sem LS =>		0,17	LS =>	0,00 MO com LS =>	0,17
			Valor do BDI =>		0,04		Valor com BDI =>	0,21

	Código Banco	Descrição	Tipo	Und	Quant.	Valor Unit	Total	
Composição	95377 SINAPI	CURSO DE CAPACITAÇÃO PARA SERRALHEIRO (ENCARGOS COMPLEMENTARES) - HORISTA	SEDI - SERVIÇOS DIVERSOS	H	1,0000000	0,13	0,13	
Insumo	00006110 SINAPI	SERRALHEIRO (HORISTA)	Mão de Obra	H	0,0094000	14,17	0,13	
			MO sem LS =>		0,13	LS =>	0,00 MO com LS =>	0,13
			Valor do BDI =>		0,03		Valor com BDI =>	0,16

	Código Banco	Descrição	Tipo	Und	Quant.	Valor Unit	Total
Composição	95378 SINAPI	CURSO DE CAPACITAÇÃO PARA SERVENTE (ENCARGOS COMPLEMENTARES) - HORISTA	SEDI - SERVIÇOS DIVERSOS	H	1,0000000	0,17	0,17
Insumo	00006111 SINAPI	SERVENTE DE OBRAS	Mão de Obra	H	0,0172000	9,11	0,17

Alander Honório de Oliveira
 CRLA - 035299 - UCE

FLS: 305
 PM/JCT

			MO sem LS =>	0,17	LS =>	0,00	MO com LS =>	0,17
			Valor do BDI =>	0,04			Valor com BDI =>	0,21
Composição	Código Banco	Descrição	Tipo		Und	Quant.	Valor Unit	Total
	95379 SINAPI	CURSO DE CAPACITAÇÃO PARA SOLDADOR (ENCARGOS COMPLEMENTARES) - HORISTA	SEDI - SERVIÇOS DIVERSOS		H	1,0000000	0,13	0,13
Insumo	00006160 SINAPI	SOLDADOR	Mão de Obra		H	0,0094000	14,17	0,13
			MO sem LS =>	0,13	LS =>	0,00	MO com LS =>	0,13
			Valor do BDI =>	0,03			Valor com BDI =>	0,16
Composição	Código Banco	Descrição	Tipo		Und	Quant.	Valor Unit	Total
	95385 SINAPI	CURSO DE CAPACITAÇÃO PARA TELHADISTA (ENCARGOS COMPLEMENTARES) - HORISTA	SEDI - SERVIÇOS DIVERSOS		H	1,0000000	0,13	0,13
Insumo	00012869 SINAPI	TELHADOR (HORISTA)	Mão de Obra		H	0,0094000	13,98	0,13
			MO sem LS =>	0,13	LS =>	0,00	MO com LS =>	0,13
			Valor do BDI =>	0,03			Valor com BDI =>	0,16
Composição	Código Banco	Descrição	Tipo		Und	Quant.	Valor Unit	Total
	95386 SINAPI	CURSO DE CAPACITAÇÃO PARA TRATORISTA (ENCARGOS COMPLEMENTARES) - HORISTA	SEDI - SERVIÇOS DIVERSOS		H	1,0000000	0,13	0,13
Insumo	00004237 SINAPI	OPERADOR DE TRATOR - EXCLUSIVE AGROPECUARIA	Mão de Obra		H	0,0094000	14,29	0,13
			MO sem LS =>	0,13	LS =>	0,00	MO com LS =>	0,13
			Valor do BDI =>	0,03			Valor com BDI =>	0,16
Composição	Código Banco	Descrição	Tipo		Und	Quant.	Valor Unit	Total
	95387 SINAPI	CURSO DE CAPACITAÇÃO PARA VIDRACEIRO (ENCARGOS COMPLEMENTARES) - HORISTA	SEDI - SERVIÇOS DIVERSOS		H	1,0000000	0,12	0,12
Insumo	00010489 SINAPI	VIDRACEIRO (HORISTA)	Mão de Obra		H	0,0120000	10,77	0,12
			MO sem LS =>	0,12	LS =>	0,00	MO com LS =>	0,12
			Valor do BDI =>	0,03			Valor com BDI =>	0,15
Composição	Código Banco	Descrição	Tipo		Und	Quant.	Valor Unit	Total
	95388 SINAPI	CURSO DE CAPACITAÇÃO PARA VIGIA NOTURNO (ENCARGOS COMPLEMENTARES) - HORISTA	SEDI - SERVIÇOS DIVERSOS		H	1,0000000	0,05	0,05
Insumo	00041776 SINAPI	VIGIA NOTURNO, HORA EFETIVAMENTE TRABALHADA DE 22 H AS 5 H (COM ADICIONAL NOTURNO)	Mão de Obra		H	0,0041000	13,85	0,05
			MO sem LS =>	0,05	LS =>	0,00	MO com LS =>	0,05
			Valor do BDI =>	0,01			Valor com BDI =>	0,06
Composição	Código Banco	Descrição	Tipo		Und	Quant.	Valor Unit	Total
	91911 SINAPI	CURVA 90 GRAUS PARA ELETRODUTO, PVC, ROSCÁVEL, DN 20 MM (1/2"), PARA CIRCUITOS TERMINAIS, INSTALADA EM PAREDE - FORNECIMENTO E INSTALAÇÃO. AF_12/2015	INEL - INSTALAÇÃO ELÉTRICA/ELETRIFICAÇÃO E ILUMINAÇÃO EXTERNA		UN	1,0000000	10,57	10,57

Alencar Horácio de Oliveira
 ORLA - 000000 - DICE

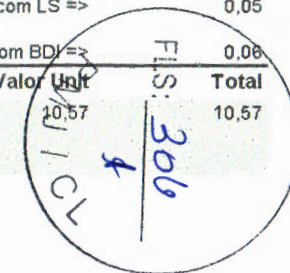

Composição Auxiliar	88247 SINAPI	AUXILIAR DE ELETRICISTA COM ENCARGOS COMPLEMENTARES	SEDI - SERVIÇOS DIVERSOS	H	0,2150000	17,25	3,70
Composição Auxiliar	88264 SINAPI	ELETRICISTA COM ENCARGOS COMPLEMENTARES	SEDI - SERVIÇOS DIVERSOS	H	0,2150000	21,02	4,51
Insumo	00001870 SINAPI	CURVA 90 GRAUS, LONGA, DE PVC RIGIDO ROSCAVEL, DE 1/2", PARA ELETRODUTO	Material	UN	1,0000000	2,36	2,36
			MO sem LS =>	5,45	LS =>	0,00	MO com LS => 5,45
			Valor do BDI =>	2,64			Valor com BDI => 13,21

	Código Banco	Descrição	Tipo	Und	Quant.	Valor Unit	Total
Composição	89748 SINAPI	CURVA CURTA 90 GRAUS, PVC, SERIE NORMAL, ESGOTO PREDIAL, DN 100 MM, JUNTA ELÁSTICA, FORNECIDO E INSTALADO EM RAMAL DE DESCARGA OU RAMAL DE ESGOTO SANITÁRIO. AF_12/2014	INHI - INSTALAÇÕES HIDROSANITÁRIAS	UN	1,0000000	37,71	37,71
Composição Auxiliar	88248 SINAPI	AUXILIAR DE ENCANADOR OU BOMBEIRO HIDRÁULICO COM ENCARGOS COMPLEMENTARES	SEDI - SERVIÇOS DIVERSOS	H	0,2500000	16,50	4,12
Composição Auxiliar	88267 SINAPI	ENCANADOR OU BOMBEIRO HIDRÁULICO COM ENCARGOS COMPLEMENTARES	SEDI - SERVIÇOS DIVERSOS	H	0,2500000	20,21	5,05
Insumo	00000301 SINAPI	ANEL BORRACHA PARA TUBO ESGOTO PREDIAL, DN 100 MM (NBR 5688)	Material	UN	1,0000000	3,90	3,90
Insumo	00001966 SINAPI	CURVA PVC CURTA 90 GRAUS, 100 MM, PARA ESGOTO PREDIAL	Material	UN	1,0000000	23,67	23,67
Insumo	00020078 SINAPI	PASTA LUBRIFICANTE PARA TUBOS E CONEXOES COM JUNTA ELASTICA, EMBALAGEM DE "400" GR (USO EM PVC, ACO, POLIETILENO E OUTROS)	Material	UN	0,0460000	21,27	0,97
			MO sem LS =>	6,25	LS =>	0,00	MO com LS => 6,25
			Valor do BDI =>	9,42			Valor com BDI => 47,13

	Código Banco	Descrição	Tipo	Und	Quant.	Valor Unit	Total
Composição	8021 ORSE	Cabeçote de alumínio de 3"	Tubos e Conexões de Ferro Galvanizado	un	1,0000000	31,53	31,53
Composição Auxiliar	10552 ORSE	Encargos Complementares - Eletricista	Provisórios	h	0,2700000	3,51	0,94
Insumo	3206 ORSE	Cabeçote de alumínio de 3"	Material	Un	1,0500000	25,50	26,77
Insumo	00002436 SINAPI	ELETRICISTA (HORISTA)	Mão de Obra	H	0,2700000	14,17	3,82
			MO sem LS =>	3,82	LS =>	0,00	MO com LS => 3,82
			Valor do BDI =>	7,88			Valor com BDI => 39,41

	Código Banco	Descrição	Tipo	Und	Quant.	Valor Unit	Total
Composição	9009 ORSE	Cabo de cobre isolado HEPR (XLPE), rígido, 95mm², 1kv / 90° C	Interligações até Quadro Geral - Fios e Cabos	m	1,0000000	125,62	125,62
Composição Auxiliar	10549 ORSE	Encargos Complementares - Servente	Provisórios	h	0,3300000	3,63	1,19
Composição Auxiliar	10552 ORSE	Encargos Complementares - Eletricista	Provisórios	h	0,3300000	3,51	1,15
Insumo	9295 ORSE	Cabo de cobre isolado HEPR (XLPE), 95mm², 1kv / 90° C	Material	m	1,0200000	113,02	115,28
Insumo	00002436 SINAPI	ELETRICISTA (HORISTA)	Mão de Obra	H	0,3300000	14,17	4,67
Insumo	00006111 SINAPI	SERVENTE DE OBRAS	Mão de Obra	H	0,3300000	10,11	3,33
			MO sem LS =>	8,00	LS =>	0,00	MO com LS => 8,00

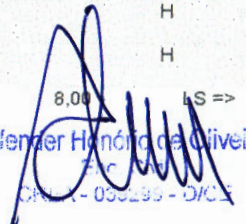
 Afemar Honorio de Oliveira
 CPF: 055295-0/05

FLS: 304
 PM/CT

		Valor do BDI =>		31,40		Valor com BDI =>		157,02	
	Código Banco	Descrição	Tipo	Und	Quant.	Valor Unit	Total		
Composição	8350 ORSE	Cabo de cobre isolado HEPR (XLPE), rígido, 50mm², 1kv / 90° C	Interligações até Quadro Geral - Fios e Cabos Provisórios	m	1,0000000	64,69	64,69		
Composição Auxiliar	10549 ORSE	Encargos Complementares - Servente	Provisórios	h	0,3100000	3,63	1,12		
Composição Auxiliar	10552 ORSE	Encargos Complementares - Eletricista	Provisórios	h	0,3100000	3,51	1,08		
Insumo	4925 ORSE	Cabo de cobre isolado HEPR (XLPE), 50mm², 1kv / 90° C	Material	m	1,0200000	53,90	54,97		
Insumo	00002436 SINAPI	ELETRICISTA (HORISTA)	Mão de Obra	H	0,3100000	14,17	4,39		
Insumo	00006111 SINAPI	SERVENTE DE OBRAS	Mão de Obra	H	0,3100000	10,11	3,13		
		MO sem LS =>	7,52	LS =>	0,00	MO com LS =>	7,52		
		Valor do BDI =>		16,17		Valor com BDI =>		80,86	
	Código Banco	Descrição	Tipo	Und	Quant.	Valor Unit	Total		
Composição	8082 ORSE	Cabo de cobre nú 50 mm2 - fornecimento e assentamento (2,27m/kg)	Pára-raios	kg	1,0000000	110,86	110,86		
Composição Auxiliar	10549 ORSE	Encargos Complementares - Servente	Provisórios	h	0,1600000	3,63	0,58		
Composição Auxiliar	10552 ORSE	Encargos Complementares - Eletricista	Provisórios	h	0,1600000	3,51	0,56		
Insumo	2694 ORSE	Cabo de cobre nú 50 mm2 - 1/0 AWG	Material	kg	1,0000000	105,85	105,85		
Insumo	00002436 SINAPI	ELETRICISTA (HORISTA)	Mão de Obra	H	0,1600000	14,17	2,26		
Insumo	00006111 SINAPI	SERVENTE DE OBRAS	Mão de Obra	H	0,1600000	10,11	1,61		
		MO sem LS =>	3,87	LS =>	0,00	MO com LS =>	3,87		
		Valor do BDI =>		27,71		Valor com BDI =>		138,57	
	Código Banco	Descrição	Tipo	Und	Quant.	Valor Unit	Total		
Composição	4429 ORSE	Caixa de inspeção 0,30 x 0,30 x 0,40m	Caixas de Passagem em alvenaria de tijolos maciços	un	1,0000000	129,13	129,13		
Composição Auxiliar	85 ORSE	Forma plana para fundações, em compensado resinado 12mm, 03 usos	Formas para Fundações	m²	0,3060000	80,13	24,51		
Composição Auxiliar	126 ORSE	Concreto simples fabricado na obra, fck=15 mpa, lançado e adensado	Concreto Simples	m³	0,0380000	452,50	17,19		
Composição Auxiliar	141 ORSE	Aço CA - 60 Ø 4,2 a 9,5mm, inclusive corte, dobragem, montagem e colocação de ferragens nas formas, para superestruturas e fundações - R1	Armaduras Convencionais	kg	0,7700000	12,21	9,40		
Composição Auxiliar	155 ORSE	Alvenaria tijolo cerâmico maciço (5x9x19), esp = 0,09m (singela), com argamassa traço 15 - 1:2:8 (cimento / cal / areia) c/ junta de 2,0cm - R1	Alvenarias de Vedação	m²	0,6400000	87,35	55,90		
Composição Auxiliar	2497 ORSE	Escavação manual de vala ou cava em material de 1ª categoria, profundidade até 1,50m	Escavação Manual em Área Urbana	m³	0,1250000	41,22	5,15		
Composição Auxiliar	3310 ORSE	Chapisco em parede com argamassa traço 11 - 1:3 (cimento / areia) - Revisado 08/2015	Conversão InfoWOrca	m²	0,4800000	5,21	2,50		
Composição Auxiliar	3318 ORSE	Reboco especial de parede 2cm com argamassa traço 13 - 1:3 cimento / areia / vedacit	Conversão InfoWOrca	m²	0,4800000	30,18	14,48		
		MO sem LS =>	48,00	LS =>	0,00	MO com LS =>	48,00		
		Valor do BDI =>		32,28		Valor com BDI =>		161,41	

Alvender Honorio de Oliveira
 Eng. Civil
 CREA - 036259 / RJCE

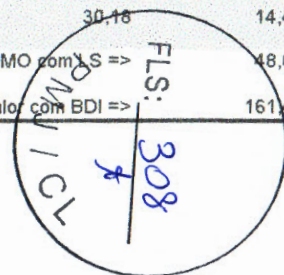

	Código Banco	Descrição	Tipo	Und	Quant.	Valor Unit	Total		
Composição	10311 ORSE	Caixa de medição direta até 200A confeccionada em chapa galvanizada e pintada eletrostaticamente d=100 x 60 x 15cm	Quadros de Distribuição de Energia	un	1,0000000	2.097,60	2.097,60		
Composição Auxiliar	10549 ORSE	Encargos Complementares - Servente	Provisórios	h	4,0000000	3,63	14,52		
Composição Auxiliar	10552 ORSE	Encargos Complementares - Eletricista	Provisórios	h	4,0000000	3,51	14,04		
Insumo	11090 ORSE	Caixa de medição direta até 200A confeccionada em chapa galvanizada e pintada eletrostaticamente d=100 x 60 x 15cm	Material	un	1,0000000	1.971,92	1.971,92		
Insumo	00002436 SINAPI	ELETRICISTA (HORISTA)	Mão de Obra	H	4,0000000	14,17	56,68		
Insumo	00006111 SINAPI	SERVENTE DE OBRAS	Mão de Obra	H	4,0000000	10,11	40,44		
			MO sem LS =>		97,12	LS =>	0,00	MO com LS =>	97,12
			Valor do BDI =>		524,40			Valor com BDI =>	2.622,00

	Código Banco	Descrição	Tipo	Und	Quant.	Valor Unit	Total		
Composição	3310 ORSE	Chapisco em parede com argamassa traço 1:1 - 1:3 (cimento / areia) - Revisado 09/2015	Conversão InfoWOrca	m²	1,0000000	5,21	5,21		
Composição Auxiliar	1903 ORSE	Argamassa cimento e areia traço 1-1 (1:3) - 1 saco cimento 50kg / 3 padoias areia dim. 0.35 x 0.45 x 0.23 m - Confeção mecânica e transporte	Argamassas	m³	0,0050000	416,19	2,08		
Composição Auxiliar	10549 ORSE	Encargos Complementares - Servente	Provisórios	h	0,1000000	3,63	0,36		
Composição Auxiliar	10550 ORSE	Encargos Complementares - Pedreiro	Provisórios	h	0,1000000	3,52	0,35		
Insumo	00004750 SINAPI	PEDREIRO (HORISTA)	Mão de Obra	H	0,1000000	14,17	1,41		
Insumo	00006111 SINAPI	SERVENTE DE OBRAS	Mão de Obra	H	0,1000000	10,11	1,01		
			MO sem LS =>		2,62	LS =>	0,00	MO com LS =>	2,62
			Valor do BDI =>		1,30			Valor com BDI =>	6,51

	Código Banco	Descrição	Tipo	Und	Quant.	Valor Unit	Total		
Composição	124 ORSE	Concreto simples fabricado na obra, fck=13,5 mpa (b1/b2), sem lançamento e adensamento	Concreto Simples	m³	1,0000000	396,11	396,11		
Composição Auxiliar	10549 ORSE	Encargos Complementares - Servente	Provisórios	h	6,0000000	3,63	21,78		
Insumo	00000367 SINAPI	AREIA GROSSA - POSTO JAZIDA/FORNECEDOR (RETIRADO NA JAZIDA, SEM TRANSPORTE)	Material	m³	0,9430000	101,30	95,52		
Insumo	00001379 SINAPI	CIMENTO PORTLAND COMPOSTO CP II-32	Material	KG	255,0000000	0,56	142,80		
Insumo	00004721 SINAPI	PEDRA BRITADA N. 1 (9,5 a 19 MM) POSTO PEDREIRA/FORNECEDOR, SEM FRETE	Material	m³	0,2090000	89,78	18,76		
Insumo	00004718 SINAPI	PEDRA BRITADA N. 2 (19 A 38 MM) POSTO PEDREIRA/FORNECEDOR, SEM FRETE	Material	m³	0,6270000	90,26	56,59		
Insumo	00006111 SINAPI	SERVENTE DE OBRAS	Mão de Obra	H	6,0000000	10,11	60,66		
			MO sem LS =>		60,66	LS =>	0,00	MO com LS =>	60,66
			Valor do BDI =>		99,02			Valor com BDI =>	495,13

 Melder Honorio de Oliveira
 ORCA - 030239 - 001

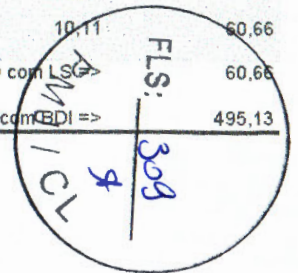

	Código Banco	Descrição	Tipo	Und	Quant.	Valor Unit	Total	
Composição	95 ORSE	Concreto simples fabricado na obra. fck=13,5 mpa, lançado e adensado	Alvenarias de Pedra e Concretos para Fundações	m²	1,0000000	434,26	434,26	
Composição Auxiliar	124 ORSE	Concreto simples fabricado na obra. fck=13,5 mpa (b1/b2), sem lançamento e adensamento	Concreto Simples	m²	1,0000000	396,11	396,11	
Composição Auxiliar	7692 ORSE	Lançamento de concreto simples fabricado na obra, inclusive adensamento e acabamento em peças da superestrutura	Concreto Simples	m²	1,0000000	38,15	38,15	
			MO sem LS =>	89,78	LS =>	0,00	MO com LS =>	89,78
			Valor do BDI =>	108,56			Valor com BDI =>	542,82

	Código Banco	Descrição	Tipo	Und	Quant.	Valor Unit	Total	
Composição	126 ORSE	Concreto simples fabricado na obra. fck=15 mpa, lançado e adensado	Concreto Simples	m²	1,0000000	452,50	452,50	
Composição Auxiliar	125 ORSE	Concreto simples fck= 15 MPA (b1/b2), fabricado na obra, sem lançamento e adensamento	Concreto Simples	m²	1,0000000	414,35	414,35	
Composição Auxiliar	7692 ORSE	Lançamento de concreto simples fabricado na obra, inclusive adensamento e acabamento em peças da superestrutura	Concreto Simples	m²	1,0000000	38,15	38,15	
			MO sem LS =>	89,78	LS =>	0,00	MO com LS =>	89,78
			Valor do BDI =>	113,12			Valor com BDI =>	565,62

	Código Banco	Descrição	Tipo	Und	Quant.	Valor Unit	Total	
Composição	125 ORSE	Concreto simples fck= 15 MPA (b1/b2), fabricado na obra, sem lançamento e adensamento	Concreto Simples	m²	1,0000000	414,35	414,35	
Composição Auxiliar	10549 ORSE	Encargos Complementares - Servente	Provisórios	h	6,0000000	3,63	21,78	
Insumo	00000367 SINAPI	AREIA GROSSA - POSTO JAZIDA/FORNECEDOR (RETIRADO NA JAZIDA, SEM TRANSPORTE)	Material	m³	0,9130000	101,30	92,48	
Insumo	00001379 SINAPI	CIMENTO PORTLAND COMPOSTO CP II-32	Material	KG	293,0000000	0,56	164,08	
Insumo	00004718 SINAPI	PEDRA BRITADA N. 2 (19 A 38 MM) POSTO PEDREIRA/FORNECEDOR, SEM FRETE	Material	m³	0,6270000	90,26	56,59	
Insumo	00004721 SINAPI	PEDRA BRITADA N. 1 (9,5 a 19 MM) POSTO PEDREIRA/FORNECEDOR, SEM FRETE	Material	m³	0,2090000	89,78	18,76	
Insumo	00006111 SINAPI	SERVENTE DE OBRAS	Mão de Obra	H	6,0000000	10,11	60,66	
			MO sem LS =>	60,66	LS =>	0,00	MO com LS =>	60,66
			Valor do BDI =>	103,58			Valor com BDI =>	517,93

	Código Banco	Descrição	Tipo	Und	Quant.	Valor Unit	Total	
Composição	681 ORSE	Conector para haste de aterramento 5/8" - fornecimento e assentamento - Rev 02 (10/2021)	Pontos de Suprimento de Telefone	un	1,0000000	5,87	5,87	
Composição Auxiliar	10552 ORSE	Encargos Complementares - Eletricista	Provisórios	h	0,0500000	3,51	0,17	
Insumo	664 ORSE	Conector p/ haste de aterramento 5/8"	Material	un	1,0000000	5,00	5,00	
Insumo	00002436 SINAPI	ELETRICISTA (HORISTA)	Mão de Obra	H	0,0500000	14,17	0,70	
			MO sem LS =>	0,70	LS =>	0,00	MO com LS =>	0,70
			Valor do BDI =>	1,46			Valor com BDI =>	7,33

Código Banco	Descrição	Tipo	Und	Quant.	Valor Unit	Total
--------------	-----------	------	-----	--------	------------	-------

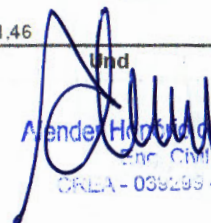
 Anderson Henrique de Oliveira
 Eng. Civil
 CREA - 039298 - D/CE

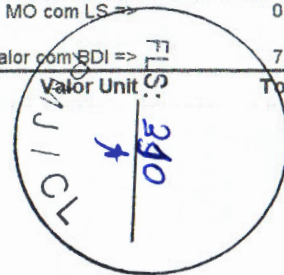

Composição	368 ORSE	Curva para eletroduto de pvc rígido roscável, diâm = 85mm (3")	Interligações até Quadro Geral - Eletrodutos e Conexões	un	1,0000000	51,96	51,96	
Composição Auxiliar	10549 ORSE	Encargos Complementares - Servente	Provisórios	h	1,0000000	3,63	3,63	
Composição Auxiliar	10552 ORSE	Encargos Complementares - Eletricista	Provisórios	h	1,0000000	3,51	3,51	
Insumo	00001877 SINAPI	CURVA 90 GRAUS, LONGA, DE PVC RIGIDO ROSCAVEL, DE 3", PARA ELETRÓDUTO	Material	UN	1,0000000	20,54	20,54	
Insumo	00002436 SINAPI	ELETRICISTA (HORISTA)	Mão de Obra	H	1,0000000	14,17	14,17	
Insumo	00006111 SINAPI	SERVENTE DE OBRAS	Mão de Obra	H	1,0000000	10,11	10,11	
				MO sem LS =>	24,28	LS =>	0,00 MO com LS =>	24,28
				Valor do BDI =>	12,99	Valor com BDI =>		64,95

	Código Banco	Descrição	Tipo	Und	Quant.	Valor Unit	Total	
Composição	101891 SINAPI	DISJUNTOR MONOPOLAR TIPO NEMA, CORRENTE NOMINAL DE 35 ATÉ 50A - FORNECIMENTO E INSTALAÇÃO. AF_10/2020	INEL - INSTALAÇÃO ELÉTRICA/ELETRIFICAÇÃO E ILUMINAÇÃO EXTERNA	UN	1,0000000	27,80	27,80	
Composição Auxiliar	88247 SINAPI	AUXILIAR DE ELETRICISTA COM ENCARGOS COMPLEMENTARES	SEDI - SERVIÇOS DIVERSOS	H	0,1352000	17,25	2,33	
Composição Auxiliar	88264 SINAPI	ELETRICISTA COM ENCARGOS COMPLEMENTARES	SEDI - SERVIÇOS DIVERSOS	H	0,1352000	21,02	2,84	
Insumo	00002386 SINAPI	DISJUNTOR TIPO NEMA, MONOPOLAR 35 ATE 50 A, TENSAO MAXIMA DE 240 V	Material	UN	1,0000000	20,88	20,88	
Insumo	00001574 SINAPI	TERMINAL A COMPRESSAO EM COBRE ESTANHADO PARA CABO 10 MM2, 1 FURO E 1 COMPRESSAO, PARA PARAFUSO DE FIXACAO M6	Material	UN	1,0000000	1,75	1,75	
				MO sem LS =>	3,43	LS =>	0,00 MO com LS =>	3,43
				Valor do BDI =>	6,95	Valor com BDI =>		34,75

	Código Banco	Descrição	Tipo	Und	Quant.	Valor Unit	Total	
Composição	9067 ORSE	Disjuntor termomagnético tripolar 200 A com caixa moldada 10 kA	Fusíveis, Disjuntores e Chaves	un	1,0000000	568,83	568,83	
Composição Auxiliar	10549 ORSE	Encargos Complementares - Servente	Provisórios	h	0,6000000	3,63	2,17	
Composição Auxiliar	10552 ORSE	Encargos Complementares - Eletricista	Provisórios	h	0,6000000	3,51	2,10	
Insumo	9349 ORSE	Disjuntor termomagnético tripolar 200 A com caixa moldada 10 kA	Material	un	1,0000000	550,00	550,00	
Insumo	00002436 SINAPI	ELETRICISTA (HORISTA)	Mão de Obra	H	0,6000000	14,17	8,50	
Insumo	00006111 SINAPI	SERVENTE DE OBRAS	Mão de Obra	H	0,6000000	10,11	6,06	
				MO sem LS =>	14,56	LS =>	0,00 MO com LS =>	14,56
				Valor do BDI =>	142,20	Valor com BDI =>		711,03

	Código Banco	Descrição	Tipo	Und	Quant.	Valor Unit	Total
Composição	88264 SINAPI	ELETRICISTA COM ENCARGOS COMPLEMENTARES	SEDI - SERVIÇOS DIVERSOS	H	1,0000000	21,02	21,02
Composição Auxiliar	95332 SINAPI	CURSO DE CAPACITAÇÃO PARA ELETRICISTA (ENCARGOS COMPLEMENTARES) - HORISTA	SEDI - SERVIÇOS DIVERSOS	H	1,0000000	0,42	0,42
Insumo	00037370 SINAPI	ALIMENTACAO - HORISTA (COLETADO CAIXA)	Outros	H	1,0000000	2,83	2,83

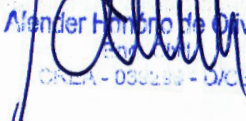
 Alender Honorio de Oliveira
 ORSE - 090228 - OJCE

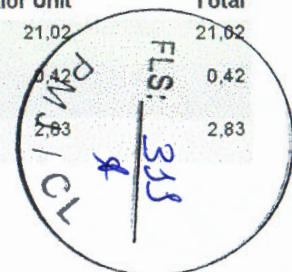

Insumo	00002436	SINAPI	ELETRICISTA (HORISTA)	Mão de Obra	H	1,0000000	14,17	14,17
Insumo	00043484	SINAPI	EPI - FAMILIA ELETRICISTA - HORISTA (ENCARGOS COMPLEMENTARES - COLETADO CAIXA)	Equipamento	H	1,0000000	1,07	1,07
Insumo	00037372	SINAPI	EXAMES - HORISTA (COLETADO CAIXA)	Outros	H	1,0000000	0,81	0,81
Insumo	00043460	SINAPI	FERRAMENTAS - FAMILIA ELETRICISTA - HORISTA (ENCARGOS COMPLEMENTARES - COLETADO CAIXA)	Equipamento	H	1,0000000	0,78	0,78
Insumo	00037373	SINAPI	SEGURO - HORISTA (COLETADO CAIXA)	Taxas	H	1,0000000	0,06	0,06
Insumo	00037371	SINAPI	TRANSPORTE - HORISTA (COLETADO CAIXA)	Serviços	H	1,0000000	0,88	0,88

MO sem LS => 14,59 LS => 0,00 MO com LS => 14,59

Valor do BDI => 5,25 Valor com BDI => 26,27

	Código	Banco	Descrição	Tipo	Und	Quant.	Valor Unit	Total
Composição	91852	SINAPI	ELETRODUTO FLEXÍVEL CORRUGADO, PVC, DN 20 MM (1/2"), PARA CIRCUITOS TERMINAIS, INSTALADO EM PAREDE - FORNECIMENTO E INSTALAÇÃO. AF_12/2015	INEL - INSTALAÇÃO ELÉTRICA/ELETRIFICAÇÃO E ILUMINAÇÃO EXTERNA	M	1,0000000	7,24	7,24
Composição Auxiliar	88247	SINAPI	AUXILIAR DE ELETRICISTA COM ENCARGOS COMPLEMENTARES	SEDI - SERVIÇOS DIVERSOS	H	0,1290000	17,25	2,22
Composição Auxiliar	88264	SINAPI	ELETRICISTA COM ENCARGOS COMPLEMENTARES	SEDI - SERVIÇOS DIVERSOS	H	0,1290000	21,02	2,71
Insumo	00002689	SINAPI	ELETRODUTO PVC FLEXIVEL CORRUGADO, COR AMARELA, DE 20 MM	Material	M	1,0170000	2,28	2,31

MO sem LS => 3,27 LS => 0,00 MO com LS => 3,27

Valor do BDI => 1,81 Valor com BDI => 9,05

	Código	Banco	Descrição	Tipo	Und	Quant.	Valor Unit	Total
Composição	91870	SINAPI	ELETRODUTO RÍGIDO ROSCÁVEL, PVC, DN 20 MM (1/2"), PARA CIRCUITOS TERMINAIS, INSTALADO EM PAREDE - FORNECIMENTO E INSTALAÇÃO. AF_12/2015	INEL - INSTALAÇÃO ELÉTRICA/ELETRIFICAÇÃO E ILUMINAÇÃO EXTERNA	M	1,0000000	9,65	9,65
Composição Auxiliar	88247	SINAPI	AUXILIAR DE ELETRICISTA COM ENCARGOS COMPLEMENTARES	SEDI - SERVIÇOS DIVERSOS	H	0,1520000	17,25	2,62
Composição Auxiliar	88264	SINAPI	ELETRICISTA COM ENCARGOS COMPLEMENTARES	SEDI - SERVIÇOS DIVERSOS	H	0,1520000	21,02	3,19
Insumo	00002673	SINAPI	ELETRODUTO DE PVC RIGIDO ROSCAVEL DE 1/2 ", SEM LUVA	Material	M	1,0170000	3,78	3,84

MO sem LS => 3,85 LS => 0,00 MO com LS => 3,85

Valor do BDI => 2,41 Valor com BDI => 12,06

	Código	Banco	Descrição	Tipo	Und	Quant.	Valor Unit	Total
Composição	91871	SINAPI	ELETRODUTO RÍGIDO ROSCÁVEL, PVC, DN 25 MM (3/4"), PARA CIRCUITOS TERMINAIS, INSTALADO EM PAREDE - FORNECIMENTO E INSTALAÇÃO. AF_12/2015	INEL - INSTALAÇÃO ELÉTRICA/ELETRIFICAÇÃO E ILUMINAÇÃO EXTERNA	M	1,0000000	11,27	11,27
Composição Auxiliar	88247	SINAPI	AUXILIAR DE ELETRICISTA COM ENCARGOS COMPLEMENTARES	SEDI - SERVIÇOS DIVERSOS	H	0,1700000	17,25	2,93
Composição Auxiliar	88264	SINAPI	ELETRICISTA COM ENCARGOS COMPLEMENTARES	SEDI - SERVIÇOS DIVERSOS	H	0,1700000	21,02	3,57
Insumo	00002674	SINAPI	ELETRODUTO DE PVC RIGIDO ROSCAVEL DE 3/4 ", SEM LUVA	Material	M	1,0170000	4,70	4,77

MO sem LS => 4,31 LS => 0,00 MO com LS => 4,31

431
Mendes Henrique de Oliveira
ORLA - 030431 - DICE

FLS: 352
ICT

				Valor do BDI =>	2,81		Valor com BDI =>	14,08	
	Código Banco	Descrição	Tipo	Und	Quant.	Valor Unit	Total		
Composição	87777 SINAPI	EMBOÇO OU MASSA ÚNICA EM ARGAMASSA TRAÇO 1:2:8, PREPARO MANUAL, APLICADA MANUALMENTE EM PANOS DE FACHADA COM PRESENÇA DE VÃOS, ESPESSURA DE 25 MM. AF_06/2014	REVE - REVESTIMENTO E TRATAMENTO DE SUPERFÍCIES	m²	1,0000000	49,79	49,79		
Composição Auxiliar	87369 SINAPI	ARGAMASSA TRAÇO 1:2:8 (EM VOLUME DE CIMENTO, CAL E AREIA MÉDIA ÚMIDA) PARA EMBOÇO/MASSA ÚNICA/ASSENTAMENTO DE ALVENARIA DE VEDAÇÃO, PREPARO MANUAL. AF_08/2019	SEDI - SERVIÇOS DIVERSOS	m³	0,0314000	552,90	17,36		
Composição Auxiliar	88316 SINAPI	SERVENTE COM ENCARGOS COMPLEMENTARES	SEDI - SERVIÇOS DIVERSOS	H	0,7800000	16,57	12,92		
Composição Auxiliar	88309 SINAPI	PEDREIRO COM ENCARGOS COMPLEMENTARES	SEDI - SERVIÇOS DIVERSOS	H	0,7800000	20,82	16,23		
Insumo	00037411 SINAPI	TELA DE AÇO SOLDADA GALVANIZADA/ZINCADA PARA ALVENARIA, FIO D = 1,24 MM. MALHA 25 X 25 MM	Material	m²	0,1388000	23,68	3,28		
			MO sem LS =>		22,82	LS =>	0,00	MO com LS =>	22,82
			Valor do BDI =>		12,44		Valor com BDI =>	62,23	

	Código Banco	Descrição	Tipo	Und	Quant.	Valor Unit	Total		
Composição	87531 SINAPI	EMBOÇO, PARA RECEBIMENTO DE CERÂMICA, EM ARGAMASSA TRAÇO 1:2:8, PREPARO MECÂNICO COM BETONEIRA 400L, APLICADO MANUALMENTE EM FACES INTERNAS DE PAREDES, PARA AMBIENTE COM ÁREA ENTRE 5M2 E 10M2, ESPESSURA DE 20MM, COM EXECUÇÃO DE TALISCAS. AF_06/2014	REVE - REVESTIMENTO E TRATAMENTO DE SUPERFÍCIES	m²	1,0000000	28,66	28,66		
Composição Auxiliar	87292 SINAPI	ARGAMASSA TRAÇO 1:2:8 (EM VOLUME DE CIMENTO, CAL E AREIA MÉDIA ÚMIDA) PARA EMBOÇO/MASSA ÚNICA/ASSENTAMENTO DE ALVENARIA DE VEDAÇÃO, PREPARO MECÂNICO COM BETONEIRA 400 L. AF_08/2019	SEDI - SERVIÇOS DIVERSOS	m³	0,0376000	455,01	17,10		
Composição Auxiliar	88309 SINAPI	PEDREIRO COM ENCARGOS COMPLEMENTARES	SEDI - SERVIÇOS DIVERSOS	H	0,4300000	20,82	8,95		
Composição Auxiliar	88316 SINAPI	SERVENTE COM ENCARGOS COMPLEMENTARES	SEDI - SERVIÇOS DIVERSOS	H	0,1580000	16,57	2,61		
			MO sem LS =>		9,77	LS =>	0,00	MO com LS =>	9,77
			Valor do BDI =>		7,16		Valor com BDI =>	35,82	

	Código Banco	Descrição	Tipo	Und	Quant.	Valor Unit	Total		
Composição	87527 SINAPI	EMBOÇO, PARA RECEBIMENTO DE CERÂMICA, EM ARGAMASSA TRAÇO 1:2:8, PREPARO MECÂNICO COM BETONEIRA 400L, APLICADO MANUALMENTE EM FACES INTERNAS DE PAREDES, PARA AMBIENTE COM ÁREA MENOR QUE 5M2, ESPESSURA DE 20MM, COM EXECUÇÃO DE TALISCAS. AF_06/2014	REVE - REVESTIMENTO E TRATAMENTO DE SUPERFÍCIES	m²	1,0000000	32,66	32,66		
Composição Auxiliar	87292 SINAPI	ARGAMASSA TRAÇO 1:2:8 (EM VOLUME DE CIMENTO, CAL E AREIA MÉDIA ÚMIDA) PARA EMBOÇO/MASSA ÚNICA/ASSENTAMENTO DE ALVENARIA DE VEDAÇÃO, PREPARO MECÂNICO COM BETONEIRA 400 L. AF_08/2019	SEDI - SERVIÇOS DIVERSOS	m³	0,0376000	455,01	17,10		
Composição Auxiliar	88309 SINAPI	PEDREIRO COM ENCARGOS COMPLEMENTARES	SEDI - SERVIÇOS DIVERSOS	H	0,5800000	20,82	12,07		
Composição Auxiliar	88316 SINAPI	SERVENTE COM ENCARGOS COMPLEMENTARES	SEDI - SERVIÇOS DIVERSOS	H	0,2110000	16,57	3,49		
			MO sem LS =>		12,47	LS =>	0,00	MO com LS =>	12,47

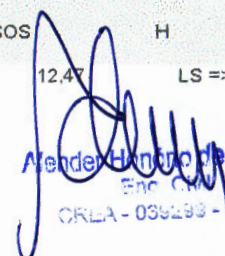
 Afender Henrique de Oliveira
 Eng. Civil
 CREA - 036298 - DCE

